Comité Régional
Occitanie-Pyrénées-Méditerranée

Sport en Milieu Rural

2020

ASSEMBLEE GENERALE

RESOLUTIONS 2019

Assemblée générale ordinaire du CRSMR Occitanie Pyrénées-Méditerranée
Port-Leucate, 27/04/2019

1. L'Assemblée Générale acte la démission de Pierre Guizzo de son poste de Co-président.

2. L'Assemblée Générale adopte le rapport moral 2018, présenté par Jean-Pierre Carrere, Président.
Résolution adoptée à l'unanimité.

3. L'Assemblée Générale adopte le rapport d'activités 2018, présenté par Vivien Kettler, Secrétaire Général.
Résolution adoptée à l'unanimité.

4. L'Assemblée Générale, après avoir pris connaissance du rapport financier, présenté par Franck Dadiès, Trésorier, et faisant apparaitre un budget de 33 809,80€, dont un excédent de 1 923,27€, adopte le rapport financier 2018.
Résolution adoptée à l'unanimité.

5. En application de l'article 3 des statuts et sur proposition du comité directeur, l'Assemblée Générale se prononce sur le maintien du cout de l'affiliation et de l'adhésion individuelle fixée à 0€ (zéro euro) et de la cotisation des CDS-MR de la région à 1150€ (mille cent cinquante euros) pour la saison 2019/2020.
Résolution adoptée à l'unanimité.

6. En application des dispositions règlementaires, et sur proposition du comité directeur, l'Assemblée Générale se prononce sur le budget prévisionnel 2019 de 42 000€.
Résolution adoptée à l'unanimité.

7. Sur proposition du Président, l'Assemblée Générale adopte le changement de siège social du CRSMR à 13 rue de Jules Ferry, 34720 Caux.
Résolution adoptée à l'unanimité.

Sur 87 associations habilitées à voter, 38 étaient représentées

Sur 572 mandats maximum, 285 étaient portés

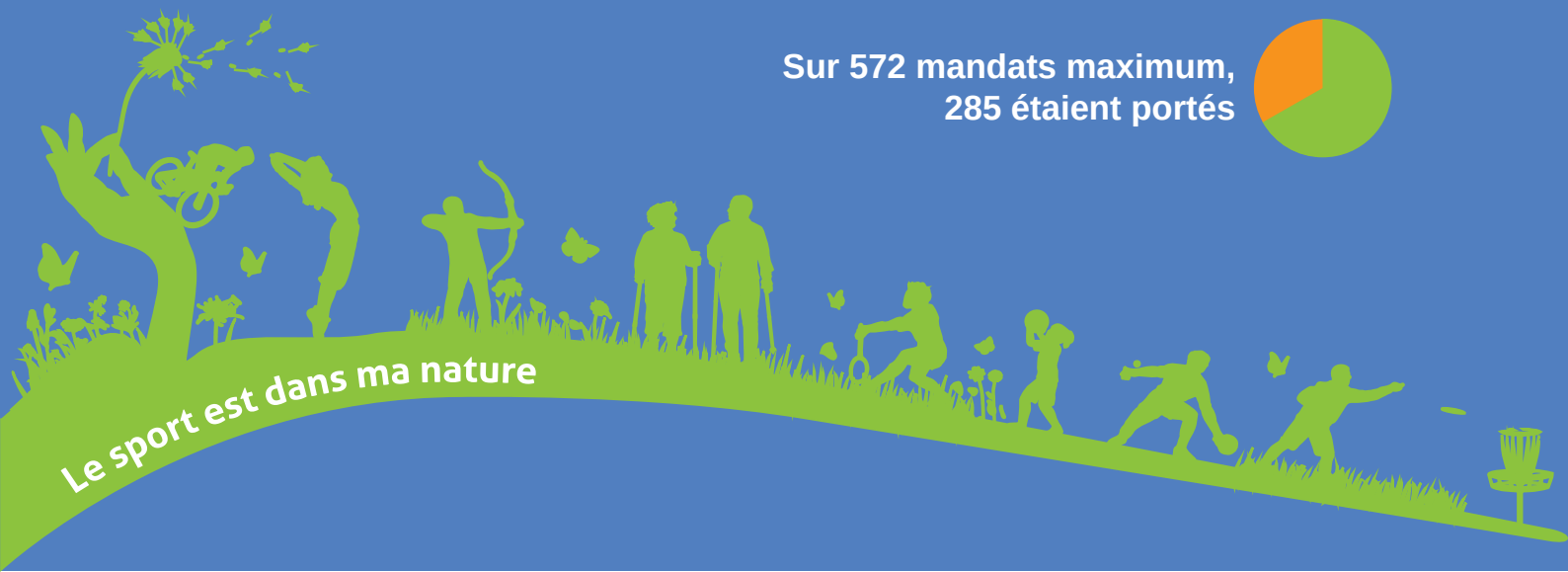

RAPPORT MORAL

Mesdames et Messieurs les Président.e.s d'associations,
Mesdames et Messieurs les Président.e.s de comités départementaux,
Mesdames et Messieurs les Partenaires du CRSMR Occitanie Pyrénées-Méditerranée,

C'est dans un contexte inédit que je préside cette première Assemblée Générale distancielle. Même s'il nous revient d'adopter nos rapports de 2019, après un report de notre réunion initialement prévue au printemps dernier, vous me permettrez de dire un mot sur l'année présente et la situation très particulière que nous vivons.

Dans ce nouvel épisode de confinement, particulièrement difficile pour les personnes isolées, les personnes âgées, les personnes les plus sédentaires, j'ai tout d'abord une pensée pour l'ensemble des victimes de la pandémie de la Covid-19.
La Fédération du Sport en Milieu Rural a toujours axé son activité en privilégiant le lien social, l'entraide, l'échange, l'intergénérationnalité et la convivialité. En Occitanie, nous défendons très fortement ces valeurs, qui animent l'ensemble des bénévoles œuvrant sur le territoire et au sein du CRSMR.
La période que nous vivons est éprouvante pour le monde associatif, avec des suspensions d'activités, de rassemblement, de ce qui fait ce pourquoi nous nous engageons dans ce secteur.

Nous tentons néanmoins, autant que possible, d'être présents, au plus près de vous : Matthieu Armangau, notre conseiller sportif depuis fin 2019, se fait le relais des initiatives locales et nationales. Il est pleinement disponible par courriel ou téléphone pour discuter, faire remonter vos problématiques ou vous apporter des solutions concrètes, et je le remercie pour son engagement. N'hésitez pas à vous rapprocher de lui.
J'attire enfin votre attention sur l'ensemble des dispositifs de soutien, notamment financiers, mis en place par l'Etat, par la Région, par les Conseils Départementaux. Là encore, en cas de difficulté, rapprochez vous de ces instances ou, à défaut, de Matthieu.

3 ans après la création du Comité régional Occitanie Pyrénées-Méditerranée, 2019 marque une stabilisation des clubs affiliés (autour de 100) et adhérents (environ 6000). Nous pouvons nous satisfaire de ces chiffres, qui correspondent à une légère hausse par rapport aux chiffres cumulés des CRSMR Midi-Pyrénées et Languedoc-Roussillon de 2015. Cependant, le travail déjà entamé pour nous implanter plus largement sur le territoire régional devra se poursuivre.

Nos formations - première compétence du CRSMR - ont connu un succès, tant celles aux premiers secours, que les formations fédérales ou les formations de dirigeants associatifs, bien que peu furent mises en place. Nul doute que les prochaines années connaîtront un regain d'inscriptions. Je salue d'ailleurs la participation des comités départementaux, tant pour la remontée des besoins locaux, que pour leur aide logistique à l'organisation de ces événements.

Parmi nos manifestations régionales, le traditionnel Week-end Jeunes à Port-Leucate, le regroupement Terroir & Badminton à La Canourgue et le Critérium Régional de Tir à l'arc à St-Georges d'Orques. Et c'est toujours très satisfaisant de voir l'ensemble des pratiquants partager leur plaisir d'avoir participé à ces rencontres

2019 fut aussi l'occasion de travailler sur le MobilSport, dispositif visant à amener le sport partout, pour tous. Il est composé d'un camion rempli de matériel sportif et pédagogique ainsi que d'un éducateur sportif pour le faire vivre. Le récent recrutement de Matthieu a en partie pour objectif le déploiement de cet outil, au-delà des seuls Pyrénées-Orientales et Haute-Garonne qui en possèdent déjà un, et d'en réaliser une coordination régionale pour un efficience optimale.

Je remercie également Aurélien Pellegrinelli, chargé de mission durant quelques mois début 2019, qui nous a épaulé sur les stratégies de communication et de valorisation de la formation. Il a été accompagné de Sofia et Sandra, stagiaires universitaires dans le domaine de la communication, pour qui le passage au sein du CRSMR a pu étoffer compétences et savoir-faire professionnels. Je leur adresse de chaleureuses pensées.

Je concluerai mes propos en vous présentant nos ambitions prochaines, avec un développement de notre offre de formations dès 2020, l'accompagnement des CDSMR sur le MobilSport, une présence plus forte auprès des comités et des clubs ne disposant pas de CDSMR et un plan jeunesse visant à davantage faire s'engager localement mineurs et jeunes adultes.

Pour toutes ces idées, ces actions, je salue et remercie l'ensemble des administrateurs du comité régional. Je profite de l'occasion pour vous indiquer que notre prochaine assemblée générale, début 2021, sera élective. Profitez-en pour rejoindre ce Comité Régional qui est avant tout le votre !

Merci à l'ensemble de nos bénévoles, de nos comités, de nos clubs, sans qui tous ces projets n'existeraient pas.
Merci à l'ensemble de nos partenaires et nos financeurs, sans qui nous ne serions pas en mesure de mener notre activité aussi sereinement qu'aujourd'hui.

Je vous souhaite une bonne lecture des rapports d'activités du Secrétaire général et des finances du Trésorier.

Bon courage à tous pour cette période.
Jean-Pierre Carrère,
Président CRSMR Occitanie Pyrénées Méditerranée.

RAPPORT D'ACTIVITES

FONCTIONNEMENT

Les administrateurs

Présidence*: Jean-Pierre Carrère (66)
Trésorerie : Franck Dadiès (66) et Bernard Laguens (31, adjoint)
Secrétariat : Vivien Kettler (34) et Chritian Coupat (12, adjoint)
Administrateurs : Monique Béal (48), Marie Brost (34), Laurent Cabiron (48), Pierre Guizzo (31), Jonathan Morin (66), Quentin Martinez (66), Enca Russo (34).
Membre co-optée : Cynthia Tisot (30)
**Le bureau a été modifié lors de l'AG du 19/04/2019. Pierre Guizzo a demissionné de son poste de Co-président.*

Les salariés

Janvier-Juillet 2019 :
Aurélien Pellegrinelli, Agent de développement de la formation et de la communication.
Sofia Ensaad et Sandra Fakhkhlar, Stagiaires en communication.
Depuis le 12 décembre 2019 (CDI) :
Matthieu Armangau, Conseiller sportif. Développement du réseau, organisation de manifestations, soutien administratif et logistique, gestion quotidienne.

Le siège social

Depuis le 27/04/2019, le siège social est transféré, de la Maison des Sports de Labège (31) vers la médiathèque de Caux, 13 rue Jules Ferry, 34720 Caux.

Le siège administratif

Les bureaux sont situés à la Maison Départementale des Sports Nelson Mandela de l'Hérault, 66 esplanade de l'égalité, BP7250, 34086 Montpellier Cedex 4.

Quelles réunions en 2019 ?

Assemblée générale
27/04/19, Port Leucate (11) - 39% des membres du CRSMR OPM représentés

Comités directeurs
26/01/19, Montpellier (34)
27/04/19, Port Leucate (11)
14/09/19, La Canourgue (48)
02/12/19, bureau restreint

Commissions techniques
Réunions distancielles mensuelles regroupant le Président, le Secrétaire général, le Trésorier et le salarié

STRUCTURATION TERRITORIALE

Finalité

Développer, promouvoir, soutenir la pratique sportive dans les milieux ruraux

Ambitions

Faire connaitre le CRSMR OPM
Soutenir les CDSMR à faible développement et les départements sans CDSMR
Impliquer les jeunes

Projets

Développer les formations de bénévoles
Améliorer la communication externe

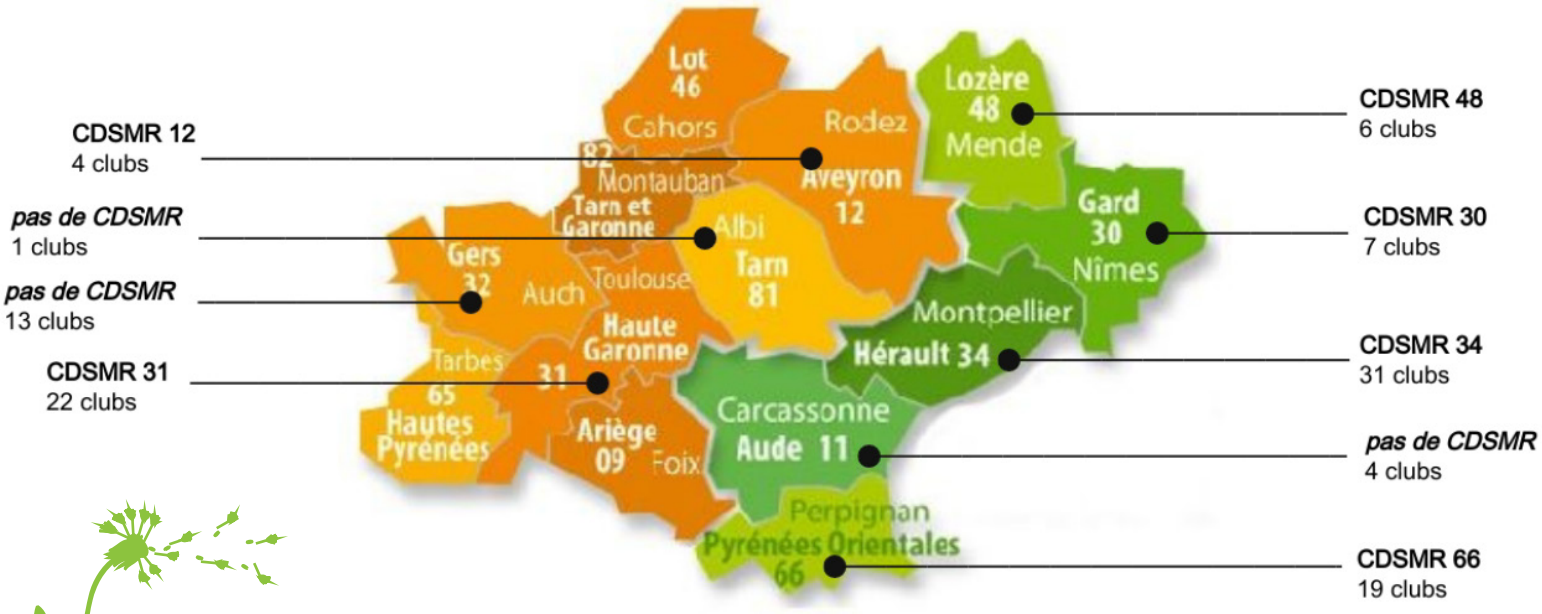

CHIFFRES CLES

9 départements sur 13

dont 7 représentés par un CDSMR

6146 adhérents

Sur 100 sportifs :

59 femmes, 41 hommes

avec de grandes disparités selon les sports

Autour de 70% d'hommes dans les sports collectifs, de raquette, de tir, jeux traditionnels...
Plus de 85% de femmes dans les activités corporelles, arts martiaux et sports de nature...

107 clubs & assos

CHIFFRES CLES

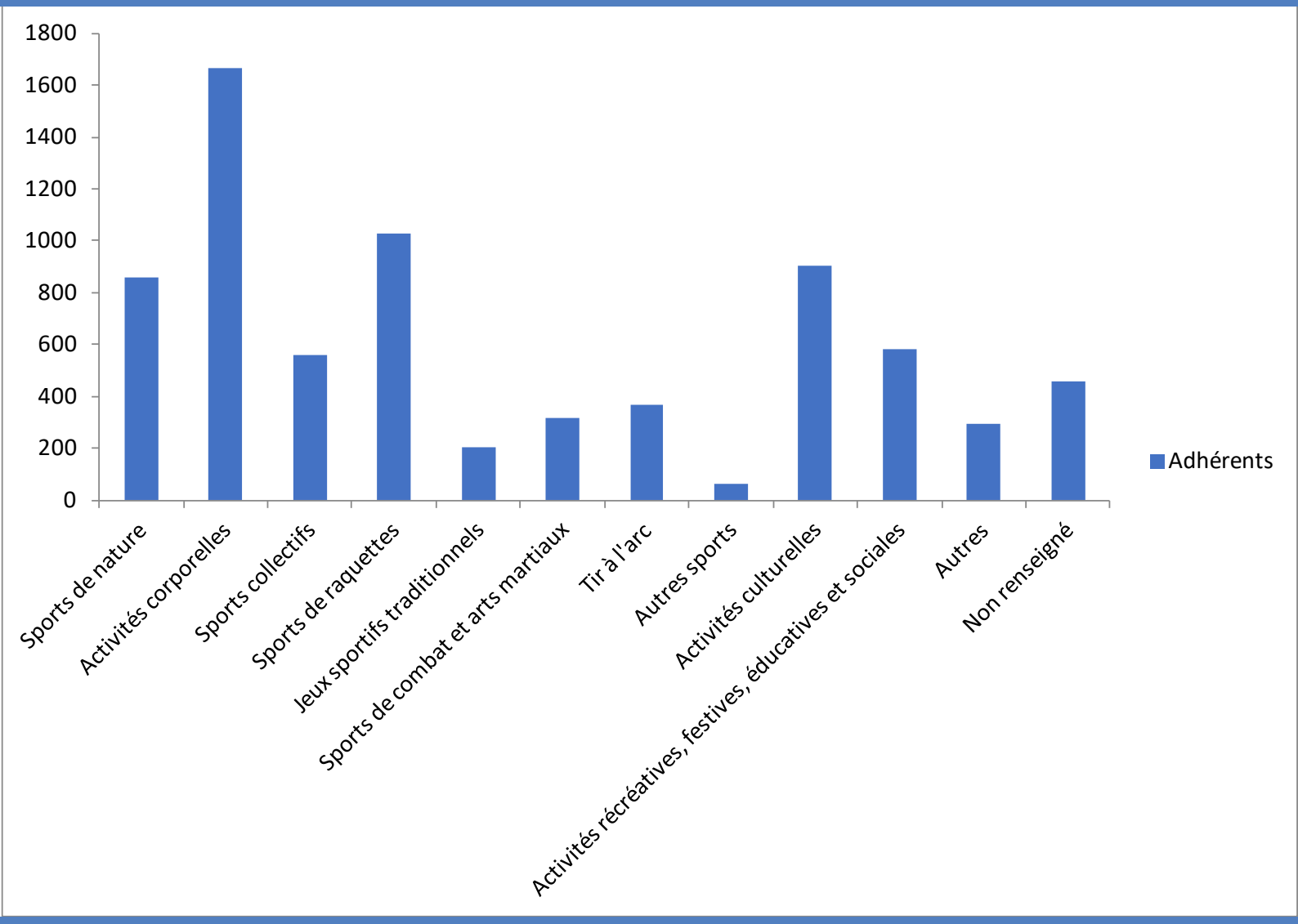

Grande diversité d'activités

CHIFFRES CLES

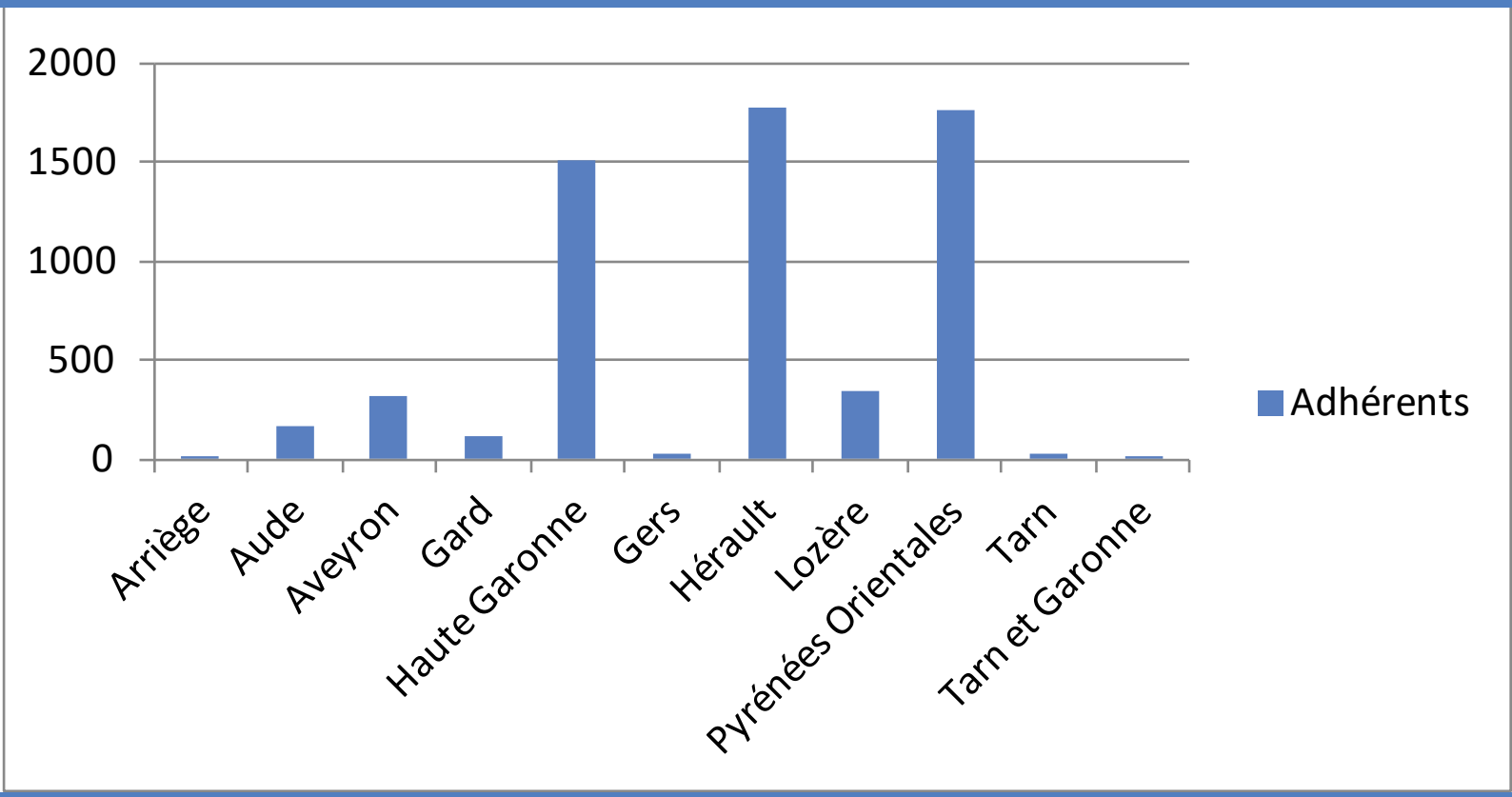

Stabilisation des licenciés, et des départements

Stabilisation de l'intergénérationnalité

23% -18 ans	49% 18 à 60 ans	28% +60 ans

De 4 à 97 ans.. Sur 100 sportifs, 23 ont moins de 18 ans, 49 ont entre 18 et 60 ans et 28 ont plus de 60 ans.

COMMUNICATION

Interne

Mails aux clubs, relais pour les adhérents
Page facebook, sert autant aux licenciés qu'aux extérieurs

Pour aller plus loin : travail en cours sur les déclinaisons graphiques, liens entre les clubs et le CRSMR et réalisation de photos et vidéos des manifestations.

Externe

Majoritairement par facebook (117 abonnés au 31/12/19)
Mise à jour 2 fois par mois minimum du site internet
Faible part au travers de flyers, salons, rencontres, mailing.

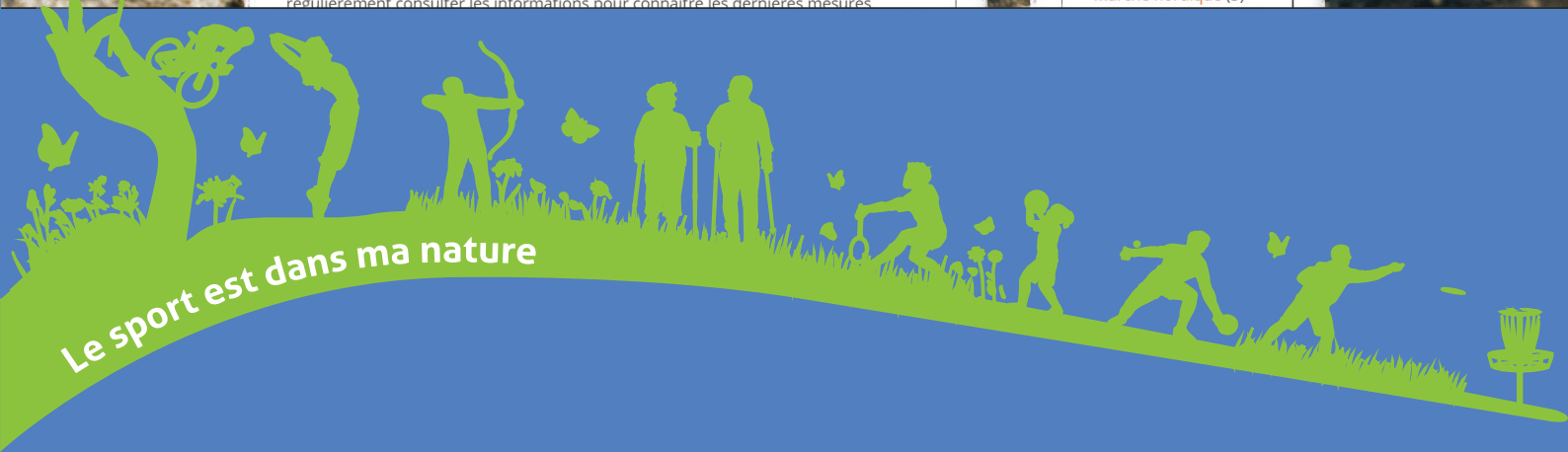

MANIFESTATIONS

Formations fédérales

Le Brevet Fédéral de niveau 1 (BF1) repose sur une formation dont l'objectif est d'apprendre à animer une séance sportive, en toute sécurité.
Cet encadrement ne peut se faire contre rémunération. Ces brevets sont essentiels pour doter les clubs d'encadrants bénévoles.

Formations de bénévoles

Les formations permettent au CRSMR de proposer un accompagnement du quotidien des bénévoles, afin que ceux-ci se sentent utiles, outillés et compétents. C'est aussi une motivation pour que chaque bénévole ait envie de continuer à donner son temps aux autres.

Quelles formations en 2019 ?

BF1 Tir à l'arc
23 et 24/11/19, Saint Thibéry (34)
5 stagiaires, 2 CDSMR différents

BF1 Tennis de table
23 et 24/11/19, reporté par manque d'inscrits

BF1 Badminton
14 et 15/12/19, reporté par manque d'inscrits

Compte engagement citoyen
16/03/19, Banyuls Dels Aspres (66)
30 participants

Prise de vue photo
30/11/19, Llupia (66)
5 participants

MANIFESTATIONS

Rencontre amicales

Le Week-end Jeunes : 27-29/04/19 à Port Leucate (11). 19 jeunes ont participé au séjour à dimension sportive, culturelle, sanitaire et amicale. Au programme, canoé, pédalo, visite de salins, etc

Le Critérium Régional de Tir à l'Arc : 07/04/19 à Saint Georges d'Orques (34). 90 personnes ont participé à cette compétition.

Le Week-end Régional de Badminton : 20-21/04/19 à La Canourgue (48). Randonnée pédestre ou en trotinette, repas de spécialités locales, tournoi de badminton. 60 personnes ont participé à ce wee-end festif.

Sport-santé

PSC 1 : 3 formations, pour 41 personnes
Faites du sport : 23/06/19 à la Canourgue et 28/09/19 à Caux. Promotion du sport à l'occasion de cet événement. 100 personnes ont participé.
Et près de 300 personnes sensibilisées au sport santé à l'occasion des manifestations suivantes : Rurathlon (22/09/19 à Bouletermère, 66), Santé ado (05/10/19 à Ponteilla, 66), Rando santé (13/10/19 à Port Vendres, 66), Marche nordique (19/05/19 au Col de Bonnecombe, 48).

MOBIL'SPORT

Le sport à votre rencontre

Le Mobil'Sport est une initiative portée par la Fédération Nationale du Sport en Milieu Rural face aux freins à la pratique sportive en milieu rural : manque d'équipement, de matériel ou d'encadrant.

Le Mobil'Sport propose aux territoires ruraux une prestation sportive via une structure mobile (un fourgon avec du matéiel sportif) et un éducateur sportif professionnel. Avec une trentaine de sports à son bord, le Mobil'Sport est un véritable gymnase itinérant et s'adapte à n'importe quel lieu : plateau multisports, cours d'école, salles des fêtes, places de villages, champs, etc.

Mobil'Sport 66 : Mise en service début 2019. 1 salarié à temps plein + 1 volontaire en service civique. 160 interventions et 2400 personnes touchées en 2019.

Mobil'Sport 31 : Déjà mis en service. 1 salarié à temps plein.

Aider au développement et à la coordination régionale

ILS NOUS SOUTIENNENT

Ces partenaires financiers soutiennent grandement notre équilibre financier. Nous tenons à les en remercier.
Nous avons d'autres sources de recettes, notamment les participations d'usagers et les cotisations.

45781€
budget 2019

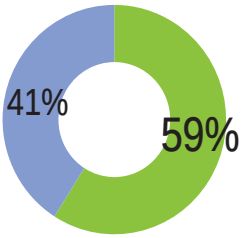

issus de partenariats financiers

Dont
27000€
par des **financeurs**

AGENCE NATIONALE DU SPORT

Aide à l'emploi d'un salarié
Aide aux actions

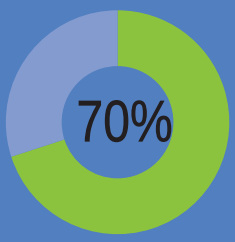

La Région Occitanie Pyrénées - Méditerranée

Aide aux actions

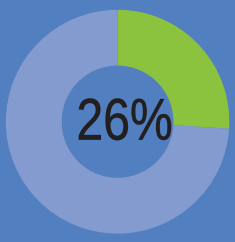

Fédération Nationale Sport en Milieu Rural

Aide aux actions

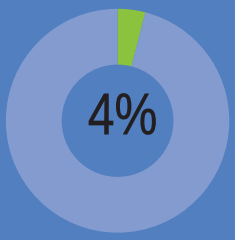

BILAN 2019

Point forts

Stabilisation des licenciés : Autour de 6000 adhérents pour la seconde année.

Diversité des actions soutenues : Actions plus nombreuses, diverses et au rayon d'action élargi.

Qualité de travail : Présence d'un salarié bénéfique en interne (administratif) comme en externe (manifestations, associations, communication, ...).

A améliorer

Manque d'identité régionale : Les CDSMR ne sont pas suffisamment fédérés autour du CRSMR OPM, son utilité doit être mise en avant et renforcée.

Répartition inégale des actions sur le territoire : Le CRSMR OPM doit davantage aider les départements moins actifs.

Peu d'actions pour impliquer les jeunes : En dehors du Week-end Jeunes, il existe peu d'actions consacrées aux jeunes.

PROJETS 2020-2021

Structuration

Mieux intéragir avec le réseau pour une meilleure synergie

AFInE

A pour Animer : proposer des événements en veillant à l'équité territoriale
F pour Fédérer : unir tous les CDSMR et les associations isolées
In pour Informer : améliorer la communication fédérale et proposer une cohérence au niveau régional
E pour Epauler : soutenir le réseau et valoriser ses actions

Mobil'Sport

Coordonner le dispositif de sport itinérant à l'échelle régionale

AStiCo

A pour Assister : faire la promotion, l'accompagnement et l'orientation des dispositifs sur le territoire
Sti pour Stimuler : utiliser l'existant pour impulser de nouveaux Mobil'Sport
Co pour Concrétiser : soutenir dans les démarches pour mettre en oeuvre le Mobil'Sport.

Plan Jeunesse

Impliquer les jeunes : du pratiquant consommateur au pratiquant engagé

Organiser des manifestations liant pratiques sportives et responsabilisation
Promouvoir les disciplines, développer la culture du sport et faire découvrir de nouvelles pratiques
Renforcer le lien social entre les jeunes d'une association

Formation

Des formations pour tous les goûts et tous les profils

Inciter à la prise de resonsabilités
Former les bénévoles associatifs à la gestion de leur club
Proposer des formations techniques aux encadrants bénévoles
Apprendre les gestes qui sauvent
Suivre les personnes formées

RAPPORT FINANCIER

COMPTE DE RESULTAT

DEPENSES			
60 - Achats		**2019**	***2018***
606430	Matériel et Fournitures Bureau	202,60 €	*0,00 €*
606700	Matériel Sportif	0,00 €	*0,00 €*
606800	Matières et Fournitures	0,00 €	*1 067,95 €*
61 - Services extérieurs			
611000	Prestations Services	0,00 €	*0,00 €*
613200	Location Immobilière	0,00 €	*0,00 €*
613800	Location diverses	997,96 €	*0,00 €*
616000	Assurances	0,00 €	*0,00 €*
618100	Documentation	0,00 €	*326,30 €*
62 - Autres Services Exterieurs			
621000	Personnel extérieure à l'assoc	6 174,77 €	*5 683,77 €*
622000	Intervenant - Prestataires	3 000,84 €	*0,00 €*
623000	Frais Publicitaire	0,00 €	*0,00 €*
623300	Salons - Foires et Expos	0,00 €	*0,00 €*
623500	Récompenses	0,00 €	*0,00 €*
623800	Cadeaux	58,25 €	*0,00 €*
625100	Frais Déplacements	6 341,15 €	*4 528,40 €*
625600	Missions / Formations	0,00 €	*0,00 €*
625700	Réceptions	819,40 €	*443,57 €*
626100	Affranchissements	282,50 €	*0,00 €*
626200	Telephone / Internet	0,00 €	*0,00 €*
627500	Services Bancaires	45,94 €	*37,20 €*
63 - Impots et taxes			
64 - Charges de personnel			
641000	Rémunération du personnel	0,00 €	*3 039,30 €*
645000	Charges de personnel	0,00 €	*1 220,04 €*
648000	Gratification Stage	0,00 €	*0,00 €*
65 - Autres Charges			
657000	Autres Charges	0,00 €	*0,00 €*
657100	Aides aux Comités	6 000,00 €	*6 000,00 €*
658000	Ch. Diverses Gestion Courante	0,00 €	*0,00 €*
658600	Cotisations (Institutions)	1 540,00 €	*1 540,00 €*
66 - Charges Financieres			
67 - Charges Exceptionnelles			
68 - Engagements à réaliser			
681000	Amortissement Matériel	0,00 €	*0,00 €*
689000	Engagements à réaliser	0,00 €	*0,00 €*
86 - Emplois contributions volontaires			
861000	Mise à disposition gratuite de bie	0,00 €	*0,00 €*
862000	Prestations	1 500,00 €	*0,00 €*
864000	Personnel bénévole	6 000,00 €	*8 000,00 €*
TOTAL CHARGES		32 963,41 €	*31 886,53 €*
Bénéfices de l'exercice		**12 817,77 €**	***1 923,27 €***
Total Compte de résultat		45 781,18 €	*33 809,80 €*

RAPPORT FINANCIER

COMPTE DE RESULTAT

RECETTES			
70 - Ventes marchandises - Prestations		**2019**	***2018***
706000	Produits des actions	3 735,00 €	*3 710,00 €*
71 - Production stockée			
72 - Production immobilisée			
74 - Subventions d'exploitation			
740100	Subvention FNSMR	1 000,00 €	*1 000,00 €*
740300	Subvention ANS	7 000,00 €	*7 000,00 €*
740310	Subvention ANS Emploi	12 000,00 €	*0,00 €*
740400	Subvention Cons. Régional	7 000,00 €	*7 199,80 €*
740500	Subvention Hérault Sport	0,00 €	*0,00 €*
740600	Subvention FDVA	0,00 €	*0,00 €*
75 - Autres Produits			
754000	Autres Produits	0,00 €	*0,00 €*
756000	Cotisations	6 900,00 €	*6 900,00 €*
758000	Abandon de Créances	646,18 €	*0,00 €*
758500	Partenariat Privé	0,00 €	*0,00 €*
76 - Produits Financiers			
768100	Interet compte sur livret	0,00 €	*0,00 €*
77 - Produits Exceptionnels			
78 - Engagement à réaliser			
789000	Engagement à réaliser	0,00 €	*0,00 €*
781500	Reprise prov. Pour risques	0,00 €	*0,00 €*
79 - Transfert de Charges			
791000	Transfert de Charges d'Exploitation	0,00 €	*0,00 €*
87 - Répartition par nature des ressources			
870000	Dons nature	0,00 €	*0,00 €*
871000	Prestations en nature	1 500,00 €	*0,00 €*
875000	Bénévolat	6 000,00 €	*8 000,00 €*
TOTAL PRODUITS		45 781,18 €	*33 809,80 €*
Pertes de l'exercice			
Total Compte de résultat		45 781,18 €	*33 809,80 €*

COTISATIONS

Part régionale

Affiliation : 0€

Licence : 0€

BUDGET PREVISIONNEL 2020

DEPENSES		
60 - Achats		
606430	Matériel et Fournitures Bureau	600,00 €
606700	Matériel Sportif	300,00 €
606800	Matières et Fournitures	500,00 €
61 - Services extérieurs		
611000	Prestations Services	2 000,00 €
613200	Location Immobilière	0,00 €
613800	Location diverses	300,00 €
616000	Assurances	200,00 €
618100	Documentation	50,00 €
62 - Autres Services Exterieurs		
621000	Personnel extérieure à l'assoc	2 500,00 €
622000	Intervenant - Prestataires	4 000,00 €
623000	Frais Publicitaire	400,00 €
623300	Salons - Foires et Expos	500,00 €
623500	Récompenses	0,00 €
623800	Cadeaux	500,00 €
625100	Frais Déplacements	5 000,00 €
625600	Missions / Formations	800,00 €
625700	Réceptions	900,00 €
626100	Affranchissements	300,00 €
626200	Telephone / Internet	300,00 €
627500	Services Bancaires	100,00 €
63 - Impots et taxes		
64 - Charges de personnel		
641000	Rémunération du personnel	20 500,00 €
645000	Charges de personnel	8 000,00 €
648000	Gratification Stage	0,00 €
65 - Autres Charges		
657000	Autres Charges	0,00 €
657100	Aides aux Comités	6 000,00 €
658000	Ch. Diverses Gestion Courante	0,00 €
658600	Cotisations (Institutions)	1 600,00 €
66 - Charges Financieres		
67 - Charges Exceptionnelles		
68 - Engagements à réaliser		
681000	Amortissement Matériel	0,00 €
689000	Engagements à réaliser	0,00 €
86 - Emplois contributions volontaires		
861000	Mise à disposition gratuite de bie	1 250,00 €
864000	Personnel bénévole	6 000,00 €
TOTAL CHARGES		62 600,00 €
Bénéfices de l'exercice		**0,00 €**
Total Compte de résultat		62 600,00 €

BUDGET PREVISIONNEL 2020

RECETTES		
70 - Ventes marchandises - Prestations		
706000	Produits des actions	4 000,00 €
71 - Production stockée		
72 - Production immobilisée		
74 - Subventions d'exploitation		
740100	Subvention FNSMR	3 400,00 €
740300	Subvention ANS	5 500,00 €
740310	Subvention ANS Emploi	12 000,00 €
740400	Subvention Cons. Régional	7 000,00 €
740500	Subvention Hérault Sport	0,00 €
740600	Subvention FDVA	2 000,00 €
75 - Autres Produits		
754000	Autres Produits	0,00 €
756000	Cotisations	6 900,00 €
758000	Abandon de Créances	800,00 €
758500	Partenariat Privé	0,00 €
76 - Produits Financiers		
768100	Interet compte sur livret	30,00 €
77 - Produits Exceptionnels		
78 - Engagement à réaliser		
789000	Engagement à réaliser	0,00 €
781500	Reprise prov. Pour risques	0,00 €
79 - Transfert de Charges		
791000	Transfert de Charges d'Exploitation	13 720,00 €
87 - Répartition par nature des ressources		
870000	Bénévolat	6 000,00 €
875000	Dons nature	1 250,00 €
TOTAL PRODUITS		62 600,00 €
Pertes de l'exercice		**0,00 €**
Total Compte de résultat		62 600,00 €

RESOLUTIONS A ADOPTER

1. Adoption des résolutions de l'AG 2019
2. Adoption du rapport moral
3. Adoption du rapport d'activités
4. Adoption du rapport financier
5. Adoption de la part régionale sur le montant de l'affiliation individuelle 2019-2020
6. Adoption de la part régionale sur le montant de la licence individuelle 2019-2020
7. Adoption du budget prévisionnel
8. Adoption des projets 2020-2021

Pour nous contacter

Matthieu, conseiller sportif, est à votre écoute au 04.67.67.40.92 / 06.51.54.24.36.

occitanie.pm@sportrural.fr

Maison Départementale des Sports Nelson Mandela de l'Hérault
66 esplanade de l'égalité
BP7250
34086 Montpellier Cedex 4

Pour construire et partager d'autres beaux moments avec vous... A bientôt !

Comité Régional
Occitanie-Pyrénées-Méditerranée

Sport en Milieu Rural